

# Programme 2025 des excursions guidées de Pro Natura Vaud



Orite ou mésange à longue queue - Photo Gérald Porchet®

## Balades renversantes

Avez-vous envie de traverser l'année au rythme de la nature ? Venez découvrir la nature vaudoise lors d'excursions gratuites exceptionnelles, accompagnées par des guides compétent·es et enthousiastes. Le programme est disponible sur [www.pronatura-vd.ch/fr/calendrier](http://www.pronatura-vd.ch/fr/calendrier) et [www.natures.ch](http://www.natures.ch). Ces excursions, ouvertes aux membres et aux non-membres, ont lieu sauf avis contraire par tous les temps et sous la responsabilité des participant·es. Equipement : vêtements et chaussures adaptés, protection solaire et contre tiques et moustiques, jumelles, loupe, guide de détermination, pique-nique, boisson.

### Samedi 15 mars à 14h15, Coinsins

**Bourgeons, yeux, boutons et gemmes**, avec le naturaliste Bernard Messerli, [bermes@bluewin.ch](mailto:bermes@bluewin.ch). Pour tou-te-s dès 7 ans; nous découvrirons leur diversité et comparerons leurs cycles de vie, leurs caractéristiques et leurs usages (santé, colorants, évaluation des récoltes de fruits). Rdv 14h00 parking de la Longeraie à l'entrée de la Réserve du Bois de Chênes de Genolier ou 14h15 à la ferme du Bois de Chênes. Train de Lausanne 13h00, bus B820 de Nyon 13h47, arr. Coinsins Auberge 14h00, puis 15 min à pied. Retour 16h53.

### Samedi 29 mars à 8h15, Villeneuve

**Chants des oiseaux de la forêt**, avec l'ornithologue Amélien Veuthey, [amelien.veuthey@gmail.com](mailto:amelien.veuthey@gmail.com). Inscription obligatoire. Enfants accompagnés bienvenus. Rdv gare de Villeneuve. Train de Lausanne 7h34. Nous écouterons et identifierons les oiseaux chanteurs des Grangettes puis marcherons jusqu'au camping pour observer les oiseaux d'eau. Pique-nique. Retour midi ou début d'après-midi, trains fréquents. Renvoi à l'après-midi ou au 30.03 si très mauvais temps.

### Samedi 5 avril à 9h, Prévèrenge

**Les rives de Prévèrenge et l'île aux oiseaux**, avec l'ornithologue Franck Lehmans, [lehmansfr@gmail.com](mailto:lehmansfr@gmail.com). Rdv jetée Est du port du Bief. Bus B701 de Lausanne Bourdonnette 8h30, arr. Morges-Bief, puis 5 min à pied; parking Prévèrenge-plage. Pique-nique. Nous guetterons aussi les lézards verts. Possibilité de visiter l'exposition de la Maison de l'île (coût 5.-). Fin vers 14h, bus de Denges-Pierraz-Mur à 15 min à pied, fréquence quart-horaire.



Prunellier ou épine noire - Photo Giulio Genoni®



Rouge-gorge familier - Photo Amélien Veuthey®



L'île aux oiseaux - Photo Giulio Genoni®



### Samedi 3 mai à 9h, Gland

**Balade botanique, géologique, dendrologique et ornithologique**, avec les naturalistes Sylvain Meier, Georges Mermillod et Olivier Jean-Petit-Matile. Max. 15 personnes, inscription obligatoire à [sylvain.meier@bluewin.ch](mailto:sylvain.meier@bluewin.ch). Rdv gare de Gland côté Jura. Train de Lausanne 8h23, changer à Nyon 8h55. Nous irons à la découverte des richesses naturelles le long du sentier des Toblerones et dans la réserve (prairie sèche) de la Villa de Prangins. Pique-nique. Retour vers 16h, trains fréquents.



Platanthère à deux feuilles - Photo Giulio Genoni ©

### Samedi 10 mai à 8h30, Montricher

**La réserve naturelle de la zone alluviale des Monod**, avec l'ornithologue François Burnier et le responsable de réserve Stéphane Mustaki, [stephane.mustaki@pronatura.ch](mailto:stephane.mustaki@pronatura.ch). Inscription obligatoire. Rdv gare de Montricher. Train de Lausanne 7h34, changer à Morges 7h54 et Apples 8h14. Pique-nique. Retour 16h41. Renvoi au 17.05 si mauvais temps.



La réserve des Monod - Photo Jérôme Pellet ©

### Samedi 17 mai à 10h, Yverdon

**Observation des oiseaux du lac de Neuchâtel**, avec les ornithologues Jean-Luc Gauchat, [jeanlucgauchat@gmail.com](mailto:jeanlucgauchat@gmail.com), et Jean-Claude Muriset. Rdv gare d'Yverdon. Train de Lausanne 9h34. Nous visiterons l'embouchure du Mujon et l'étang des Tuileries-de-Grandson. Pique-nique. Retour 15-16h à pied ou par bus B630 aux 09, B625 aux 39, trains fréquents.



Grande aigrette - Photo Giulio Genoni ©

### Samedi 24 mai à 20h30, Villeneuve (Fête de la Nature)

**Observation des papillons de nuit** avec le lépidoptérologue David Progin et le gestionnaire de réserve Romain Dupraz. Max. 25 personnes, inscription obligatoire sur [fetedelanature.ch](http://fetedelanature.ch). Rdv tour d'observation des Saviez. Train de Lausanne 19h34, arr. 20h10, puis 10 min à pied, ou parking gratuit route des Saviez. Attraction lumineuse des papillons et écoute des chauves-souris par détecteur à ultrasons. Lampe frontale. Retour : trains fréquents. Annulation si forte pluie ou fort vent.



Noctuelle du chou - Photo Giulio Genoni ©

## Samedi 31 mai à 8h30, Leysin

**Faune, avifaune et flore de la réserve d'Aï-Famelon**, avec le responsable de réserve Jacques Erard, jacqueserard8@gmail.com. Inscription obligatoire. Rdv gare de Leysin-Feydey. Train de Lausanne 7h14, changer à Aigle 7h52, arr. 8h19. Sentier de montagne, dénivelé 1000 m, pique-nique. Retour 17h14 au plus tard.



Sizerin cabaret - Photo Jacques Erard ©

## Samedi 7 juin à 9h, Villeneuve

**Visite de la réserve naturelle des Grangettes**, joyau de la biodiversité, pour l'observation des oiseaux, de la flore et de la faune des étangs avec le gestionnaire Romain Dupraz, romain.dupraz@pronatura.ch. Inscription obligatoire jusqu'au 4 juin. Rdv cabanon d'accueil, à 50 m de l'Eau Froide, à côté du point de collecte des Saviez. Train de Lausanne 8h01, arr. 8h25, ou parking gratuit route des Saviez ; puis 10 min à pied. Retour vers 12h, trains fréquents. Renvoi au 22.06 si mauvais temps.



Sympetrum strié - Photo Romain Dupraz ©

## Dimanche 15 juin à 9h30, l'Abbaye

**Plantes et cailloux, une relation pleine de contrastes : exemples dans la région du Mont Tendre**, avec la géologue Catherine Jenny et le botaniste Patrick Charlier, pchabota@vtx.ch. Max. 13 personnes, inscription obligatoire. Rdv parking du Temple des Bioux, puis covoiturage. Circuit de difficulté moyenne indiqué pour adultes, dénivelé 250 m. Bâtons de marche et chaussures résistantes à l'eau recommandés. Pique-nique. Retour 16h. Annulation si mauvais temps.



Mont Tendre - Photo Catherine Jenny © et Patrick Charlier ©

## Samedi 26 juillet à 10h, Salavaux

**Plantes aquatiques de mare, de rivière et de lac**, avec l'ingénieure hydrobiologiste Emilie Tridondane, aldrovande@bluewin.ch. Max. 15 personnes, inscription obligatoire. Rdv parking Rte de Salavaux à l'embouchure de la Broye. Arrêts à la Petite Glâne revitalisée près de St-Aubin et au bord du lac de Neuchâtel près de Gletterens (possibilité de se baigner et de récolter des plantes pour la détermination). Prendre bottes, costume de bain, masque et tuba si souhaité. Pique-nique. Retour 16h30-17h. Renvoi au 20.09 si mauvais temps.



Cresson amphibie - Photo Giulio Genoni ©



## Samedi 6 septembre à 20h, Cheseaux-Noréaz

**Insectes nocturnes de la Grande Cariçaie**, avec l'entomologiste Pierre Marle, pierre.marle@vd.ch. Rdv parking Centre Pro Natura de Champ-Pittet. Max. 12 personnes, inscription obligatoire. Un drap lumineux permettra d'observer phryganes, papillons de nuit, diptères et éphémères. Lampe frontale utile. Annulation si forte pluie ou fort vent.

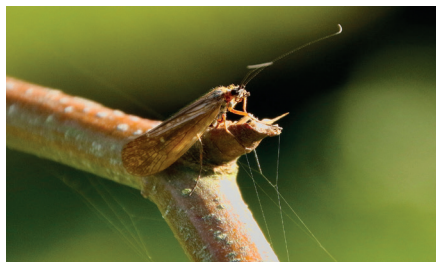

Grande phrygane - Photo Giulio Genoni®

## Samedi 13 septembre à 9h15, Avenches

**Lichens et bryophytes de l'enceinte romaine d'Avenches**, avec la lichénologue Kenza Fanti, kenza.fanti@gmail.com. Inscription obligatoire. Rdv gare d'Avenches. Train de Lausanne 7h58, arr. 9h15. Pique-nique. Retour dans l'après-midi, trains fréquents.



Calogaya pusilla - Photo Giulio Genoni®

## Samedi 25 octobre à 9h, Croy

**Mousses et hépatiques du Pied du Jura**, avec la botaniste Joëlle Magnin-Gonze, joelle.magnin-gonze@unil.ch. Max. 20 personnes, inscription obligatoire. Rdv gare de Croy-Romainmôtier, puis covoiturage (merci d'indiquer le nombre de places disponibles). Train de Lausanne 8h27, arr. 8h59. Pique-nique. Retour 16h30.



Mousse des jardiniers Pseudoscleropodium purum  
- Photo Joëlle Magnin-Gonze®

## Samedi 8 novembre à 10h35, Ropraz

**Balade Joratoise, arbres remarquables et marmites**, avec le spécialiste des arbres et plantations Thierry Girard, et.girard7@gmail.com. Max. 15 personnes, inscription obligatoire. Rdv Ropraz-Village. Bus 362 de Lausanne Epalinges Croisettes dir. Moudon 9h52, changer à Mézières Village, bus 366 10h24. Arbres remarquables, dont un spécimen particulièrement majestueux, marmites creusées dans la molasse, campagne parfois bucolique et parfois intensivement cultivée, vue remarquable sur les Préalpes. Parcours facile de 12 km, dénivellé 300 m. Pique-nique. Retour de Montpreveyres vers 16h, bus 362.

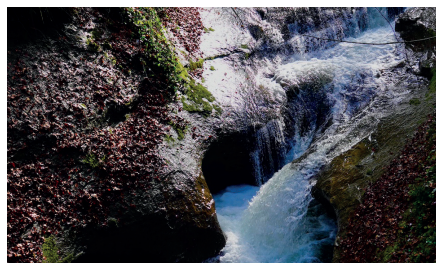

La Bressonne - Photo Giulio Genoni®